

24 PREALPI MASTER SHOW

9/10 DICEMBRE 2023

FARRA DI SOLIGO
SERNAGLIA D. BATTAGLIA
MORIAGO D. BATTAGLIA



Comune di
Farra di Soligo



Comune di
Sernaglia della Battaglia



Comune di
Crocetta del Montello



Patrocinio
REGIONE del VENETO



Comune di
Moriago della Battaglia



Comune di
Vidor



Comune di
Pieve di Soligo



 **GIESSE**
RISARCIMENTO DANNI

 **PUNTO** 
METAL DESIGN

RD MEC
GLOBAL SOLUTION

 **Gugel**
FURNITURE LOGISTICS

 **2_s GROUP** srl
Servizi Stradali e Servizi Energetici

 **LA EDILSCAVI** 
SCAVI - LAVORI STRADALI ED AFFINI SRL



Mattia Perencin - Sindaco di Farra di Soligo

"Il Prealpi Master Show è giunto oramai alla 24a edizione, segno questo dell'importanza dell'evento per il nostro territorio, ma anche dell'impegno e dell'ottimo lavoro dell'Asd Motoring Club nell'organizzazione di questa manifestazione che ogni anno emoziona in questo weekend migliaia di spettatori. Anche quest'anno il Motoring Club è riuscito a proporre uno shakedown tutto nuovo, con ben due nuove prove speciali inedite, tutto questo per rendere questa gara sempre avvincente per concorrenti e spettatori. Il Comune di Farra ospiterà il parco assistenza e la griglia di partenza presso l'area industriale di Soligo, a Sernaglia della Battaglia ci saranno la sede logistica ed il palco di arrivo, mentre il Comune di Moriago della Battaglia, dopo più di una decade, ritornerà a far parte del percorso del Master. Ringrazio per la collaborazione tutti gli addetti all'evento, gli sponsor, le attività artigianali dell'area industriale di Soligo ed i volontari delle locali Associazioni. Buon divertimento e buona gara!"



Mirco Villanova - Sindaco di Sernaglia della Battaglia

"Il Prealpi Master Show è un evento attesissimo dagli appassionati della velocità fuoristrada e siamo orgogliosi di ospitarlo sul nostro territorio. La pianura sernagliese rende il percorso di gara sfidante per i concorrenti e suggestivo per gli spettatori. Il Motoring Club che organizza l'evento ha saputo rinnovarlo ampliando il percorso e coinvolgendo anche altri Comuni quali Farra di Soligo e Moriago della Battaglia, che rappresenta un ritorno per il Prealpi Master Show. Sernaglia della Battaglia ospiterà come di consuetudine la sede logistica, la segreteria e la direzione gara presso i locali della Sala Consiliare ed accoglierà il primo concorrente alle 17 di domenica sera sul palco di arrivo nella centralissima piazza del Municipio. La partenza sarà invece dal Parco Assistenza che per esigenze logistiche e organizzative è stato posizionato nella zona industriale di Farra di Soligo. Ringrazio il Motoring Club per aver deciso di portare nuovamente a Sernaglia il proprio centro operativo, e per l'impegno, la passione e l'implacabile entusiasmo con cui organizza l'evento."



Loris Rizzetto - Sindaco di Moriago della Battaglia

"Un sincero plauso agli organizzatori del Prealpi Master Show giunto alla sua ventiquattresima edizione. Una manifestazione che premia gli organizzatori ed i tanti spettatori accumulati dalla grande passione per i motori. Le nostre comunità hanno bisogno di queste preziose iniziative e l'Amministrazione di Moriago della Battaglia è ben lieta di ospitare e patrocinare questo importante evento sportivo. Un sincero ringraziamento al Motoring Club per l'eccellente organizzazione e per la promozione del nostro territorio in ambito nazionale ed internazionale. Buona gara a tutti"



Comune di Farra di Soligo



Comune di Pieve di Soligo



Comune di Moriago della Battaglia



Comune di Vidor



Comune di Sernaglia della Battaglia



Comune di Crocetta del Montello



ALBO D'ORO

i Hall of fame

www.prealpimastershow.net

23° Prealpi Master Show 18 Dicembre 2022

1. Avbeli - Andrejka (Skoda Fabia Rally2 evo)
2. Vagnini - Musinari (Skoda Fabia Rally2)
3. Quilichini - Buresi (Skoda Fabia Rally2 evo)

22° Prealpi Master Show 12 Dicembre 2021

1. Romagna - Caldart (Skoda Fabia Rally2)
2. Bettega - Cargnelutti (Skoda Fabia Rally2)
3. Scattolon - Bernacchini (Skoda Fabia Rally2)

21° Prealpi Master Show 22 Dicembre 2019

1. Tempestini - Palitta (Hyundai i20 R5)
2. Bresolin - Ometto (Ford Fiesta RS WRC)
3. Bettega - Cargnelutti (Skoda Fabia R5)

20° Prealpi Master Show 15 Dicembre 2018

1. Marchioro - Marchetti (Skoda Fabia R5)
2. Trentin - De Marco (Skoda Fabia R5)
3. Merli - Tomasi (Skoda Fabia R5)

19° Prealpi Master Show 13 Dicembre 2017

1. Trentin - De Marco (Ford Fiesta WRC)
2. Scattolon - Zanini (Ford Fiesta R5)
3. Piccolotto - Ceneri (Skoda Fabia R5)

18° Prealpi Master Show 13 Dicembre 2016

1. Trentin - De Marco (Ford Focus WRC)
2. Tempestini - Banca (Ford Fiesta R5)
3. Della Casa - Pozzi (Citroen C4 WRC)

17° Prealpi Master Show 13 Dicembre 2015

1. Trentin - De Marco (Ford Focus WRC)
2. Tempestini - Banca (Ford Fiesta R5)
3. Spagolla - Zanchetta (Ford Fiesta WRC)

16° Prealpi Master Show 7 Dicembre 2014

1. Bertin - Zamboni (Citroen C4 WRC)
2. Trentin - De Marco (Ford Fiesta WRC)
3. Romagna - Lamonato (Ford Focus WRC)

15° Prealpi Master Show 8 Dicembre 2013

1. Bertin - Zamboni (Citroen C4 WRC)
2. Romagna - Lamonato (Ford Focus WRC)
3. Trentin - De Marco (Citroen C4 WRC)

14° Prealpi Master Show 2 Dicembre 2012

1. Trentin - De Marco (Ford Focus WRC)
2. Bertin - Zamboni (Citroen Xsara WRC)
3. Piccolotto - Marchi (Citroen Xsara WRC)

13° Prealpi Master Show 4 Dicembre 2011

1. Piccolotto - Marchi (Citroen Xsara WRC)
2. Romagna - Addondi (Citroen Xsara WRC)
3. Bresolin - Pollet (Peugeot 206 WRC)

12° Prealpi Master Show 5 Dicembre 2010

1. Kankkunen - Janhunen (Ford Focus WRC)
2. Piccolotto - Marchi (Citroen Xsara WRC)
3. Batistini - Pinelli (Peugeot 207 S2000)

11° Prealpi Master Show 16 Dicembre 2009

1. Piccolotto - Marchi (Peugeot 307 WRC)
2. Kankkunen - Repo (Peugeot 206 WRC)
3. Broccoli - Forina (Peugeot 207 S2000)

10° Prealpi Master Show 14 Dicembre 2008

1. Trentin - Zanella (Peugeot 206 WRC)
2. Sottile - Gorni (Mitsubishi Lancer Gr.N)
3. Gianfico - Tolino (Mitsubishi Lancer Gr.N)

9° Prealpi Master Show 6 Dicembre 2007

1. Latvala - Antilla (Toyota Corolla WRC)
2. Rossetti - Falomo (Peugeot 207 S2000)
3. Trentin - Zanella (Peugeot 206 WRC)

8° Prealpi Master Show 17 Dicembre 2006

1. Kankkunen - Harjanne (Toyota Corolla WRC)
2. Scandola - Pasi (Subaru Impreza Gr.N)
3. Marchetti - Biordi (Ford Focus WRC)

7° Prealpi Master Show 27 Novembre 2005

1. Spagolla - Perin (Ford Focus WRC)
2. Latvala - Antilla (Subaru Impreza Gr.N)
3. Scandola - Pasi (Subaru Impreza Gr.N)

6° Prealpi Master Show 27 Novembre 2004

1. Marchioro Antonio (Mitsubishi Lancer EVO VIII)
2. Noris Marco (Mitsubishi Lancer EVO VIII)
3. Taddei Alessandro (Mitsubishi Lancer EVO VIII)

5° Prealpi Master Show 27 Novembre 2003

1. Taddei Alessandro (Mitsubishi Lancer EVO VII)
2. Romagna Simone (Lancia Delta Integrale 16V)
3. Noris Marco (Mitsubishi Lancer EVO VII)

4° Prealpi Master Show 21 Giugno 2002

1. Errani Riccardo (Lancia Delta)
2. Marchioro Antonio (Mitsubishi Lancer EVO VI)
3. Gasparotto Massimo (Subaru Impreza STI)

3° Prealpi Master Show 24 Giugno 2001

1. Marchioro Antonio (Lancia Delta)
2. Vettore Oscar (Mitsubishi Lancer EVO VI)
3. Romagna Simone (Lancia Delta Integrale 16V)

2° Prealpi Master Show 18 Giugno 2000

1. Errani Riccardo (Lancia Delta)
2. Romagna Simone (Lancia Delta Integrale 16V)
3. Martinis Fabrizio (Mitsubishi Lancer EVO VI)

1° Prealpi Master Show 13 Giugno 1999

1. Romagna Simone (Lancia Delta Integrale 16V)
2. Battaglin Alessandro (Ford Escort WRC)
3. Martinis Fabrizio (Subaru Impreza WRX)



PROGRAMMA

Date e Orari

www.prealpimastershow.net

| | | |
|--|--|--|
| Tipologia / Race typology | Atipica Sperimentale | |
| Percorso Route | Lunghezza totale km 125.96 (34.42% di P.S.) Total length km 125.96 (34.42% of S.S.) | |
| Prova Speciali Special Stage | Lunghezza totale prove speciali 43.35 km Total length of special stages km 43.35 km | P.S. 1-3-5 "San Tiziano" km. 7.20 P.S. 2-4-6 "Le Rive" km. 7.25 |
| Parco Assistenza / Service Park | Viale Europa - Zona Industriale Soligo - Farra di Soligo (Treviso) | |
| Riordini / Regrouping | Via Divisione Julia - Sernaglia della Battaglia (Treviso) | |
| Apertura Iscrizioni Entry opening | Venerdì 10 Novembre 2023 ore 08:00 Friday 10th November 2023 at 08:00 | |
| Chiusura Iscrizioni Entry closing | Mercoledì 29 Novembre 2023 ore 20:00 Wednesday 29 November 2023 at 20:00 | |
| Ritiro Radar | Venerdì 8 Dicembre 2023: 17:00 / 22:00 | Sala Consigliare di Sernaglia della Battaglia |
| Verifiche Sportive Administrative Scrutineering | Venerdì 8 Dicembre 2023: 17:00 / 22:00 | Sala Consigliare di Sernaglia della Battaglia |
| Targhe e Numeri | Venerdì 8 Dicembre 2023: 17:00 / 22:00 | Sala Consigliare di Sernaglia della Battaglia |
| Verifiche Tecniche Technical Scrutineering | Venerdì 8 Dicembre 2023: 17:30 / 22:30 | Officina Lorenzon Carlo Via Sernaglia, 76 - Pieve di Soligo TV |
| Ricognizioni Autorizzate Recce | P.S. 1-3-5 - Sabato 9 Dicembre 2023: 07:00 / 11:30 max 2 passaggi P.S. 1-3-5 - Sabato 9 Dicembre 2023: 17:00 / 18:30 max 1 passaggio P.S. 2-4-6 - Sabato 9 Dicembre 2023: 07:00 / 12:00 max 2 passaggi P.S. 2-4-6 - Sabato 9 Dicembre 2023: 17:00 / 18:30 max 1 passaggio | |
| Ricognizioni / Recce Shakedown | Sabato 9 Dicembre 2023: 11:45 / 12:15 max 2 passaggi | |
| Shakedown (km 2,00) | Sabato 9 Dicembre 2023: 12:30 / 16:30 | |
| Briefing Obbligatorio | Sabato 9 Dicembre 2023 alle 19:00 Saturday 9th December 2023 at 19:00 | Piazza Municipio di Sernaglia della Battaglia Sernaglia della Battaglia Town-Hall |
| Partenza Start | Domenica 10 Dicembre 2023 dalle 09:00 Sunday 10th December 2023 at 09:00 | Parco Assistenza - Farra di Soligo Service Park - Farra di Soligo |
| Arrivo Race Finish | Domenica 10 Dicembre 2023 alle 16:55 Sunday 10th December 2023 at 16:55 | Piazza Municipio di Sernaglia della Battaglia Sernaglia della Battaglia Town-Hall |
| Premiazioni Prize giving | Sul palco d'arrivo On the Finish Ramp | Piazza Municipio di Sernaglia della Battaglia Sernaglia della Battaglia Town-Hall |

A.S.D. MOTORING CLUB Via Circonvallazione 1/A - 31020 Falzè di Piave (Treviso)
www.prealpimastershow.net - segreteria@prealpimastershow.net - +39 392 15 44 118

facebook

fb.com/prealpimastershow



Instagram

@prealpimastershow



INTRACING

CTN₂₀₀₀
MONTAGGI INDUSTRIALI
Giavera del Montello (TV)

GGP
**COSTRUZIONI
GENERALI POSTUMIA SRL**

 **Gugel**
FURNITURE LOGISTICS

GMP
WE KNOW-HOW

LUNA PIZZA DI ALTA QUALITÀ LA TROVI A:



FARRA DI SOLIGO VIA SAN FRANCESCO 47
ANCHE CONSEGNA DOMICILIO

TAKE AWAY:

FALZÈ DI PIAVE VIA PIEVE 3

PIEVE DI SOLIGO VIA VITTORIO EMANUELE 26
CENTRO COMMERCIALE FAMILA



SAREMO PRESENTI ALLA MANIFESTAZIONE CON APEMATA, SCOPRI DOVE !!!

| Farra Di Soligo (Treviso) - Domenica 10 Dicembre 2023 | | | | | | | | | |
|---|------|------|--|-------------------------------|---------------------------|-----------------------|---------------|----------------------|-------------------------------|
| Settore | C.O. | P.S. | Località di transito | Lunghezza Prova Speciale [Km] | Lunghezza Trasferim. [Km] | Lunghezza Totale [Km] | Media [Km/h] | Tempo Imposto [h:mm] | Orario teor. 1.a Vett. [h:mm] |
| | 0 | | START - FARRA di SOLIGO - Service OUT | | | | | | 09:00 |
| | 1 | 1 | FARRA DI SOLIGO (Via Cal della Madonna) | | 3,70 | 3,70 | 37,00 | 00:06 | 09:06 |
| | | | PS 1 " SAN TIZIANO " | 7,20 | | | | 00:04 | 09:10 |
| | 2 | 2 | MORIAGO (Via Degli Arditi) | | 9,01 | 16,21 | 31,37 | 00:31 | 09:41 |
| | | | PS 2 " LE RIVE " | 7,25 | | | | 00:04 | 09:45 |
| | 3 | 2A | SERNAGLIA della BATTAGLIA - Riordino IN | | 6,18 | 13,43 | 32,23 | 00:25 | 10:10 |
| Riordino - Regrouping 1 | | | | | | | | | |
| | 4 | 2B | SERNAGLIA della BATTAGLIA - Riordino OUT | | | | | 01:05 | 11:15 |
| | 5 | 2C | FARRA DI SOLIGO - Parco Assistenza "A" IN | | 9,88 | 9,88 | 29,64 | 00:20 | 11:35 |
| | | | ASSISTENZA "A" - SERVICE "A" | | | | | | |
| | 6 | 2D | FARRA DI SOLIGO - Parco Assistenza "A" OUT | | | | | 00:45 | 12:20 |
| | 7 | 3 | FARRA DI SOLIGO (Via Cal della Madonna) | | 3,70 | 3,70 | 37,00 | 00:06 | 12:26 |
| | | | PS 3 " SAN TIZIANO " | 7,20 | | | | 00:04 | 12:30 |
| | 8 | 4 | MORIAGO (Via Degli Arditi) | | 9,01 | 16,21 | 31,37 | 00:31 | 13:01 |
| | | | PS 4 " LE RIVE " | 7,25 | | | | 00:04 | 13:05 |
| | 9 | 4A | SERNAGLIA della BATTAGLIA - Riordino IN | | 6,18 | 13,38 | 32,23 | 00:25 | 13:30 |
| Riordino - Regrouping 2 | | | | | | | | | |
| | 10 | 4B | SERNAGLIA della BATTAGLIA - Riordino OUT | | | | | 00:55 | 14:25 |
| | 11 | 4C | FARRA DI SOLIGO - Parco Assistenza "B" IN | | 9,88 | 9,88 | 29,64 | 00:20 | 14:45 |
| | | | ASSISTENZA "B" - SERVICE "B" | | | | | | |
| | 12 | 4D | FARRA DI SOLIGO - Parco Assistenza "B" OUT | | | | | 00:45 | 15:30 |
| | 13 | 5 | FARRA DI SOLIGO (Via Cal della Madonna) | | 3,70 | 3,70 | 37,00 | 00:06 | 15:36 |
| | | | PS 5 " SAN TIZIANO " | 7,20 | | | | 00:04 | 15:40 |
| | 14 | 6 | MORIAGO (Via Degli Arditi) | | 9,01 | 16,21 | 31,37 | 00:31 | 16:11 |
| | | | PS 6 " LE RIVE " | 7,25 | | | | 00:04 | 16:15 |
| | 15 | 6A | FINISH - SERNAGLIA della BATTAGLIA | | 12,36 | 19,61 | 29,42 | 00:40 | 16:55 |
| | | | | km | km | km | % P.S. | Alba - Tramonto | |
| TOTALI | | | | 43,35 | 82,61 | 125,96 | 34,42% | 07:42 | 16:27 |

SEZIONE 1

SEZIONE 2

SEZIONE 3



45° 53' 39" N - 12° 08' 44" E

AL KM 4,30 della Prova Speciale 1-3-5 "San Tiziano" una SPETTACOLARE ARENA per 750 metri di puro divertimento!





TEMPI E CLASSIFICHE

i Live Race

www.prealpimastershow.net

segui la gara

follow the race



CLASSIFICHE LIVE

www.prealpimastershow.net/live-timing

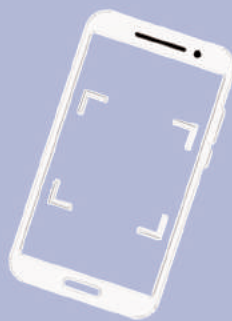

ELENCO ISCRITTI

www.prealpimastershow.net/elenco-iscritti

link disponibile dal 12/12/22

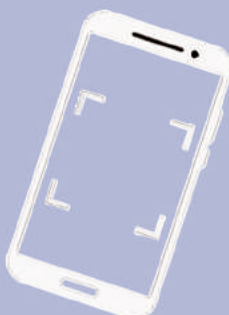

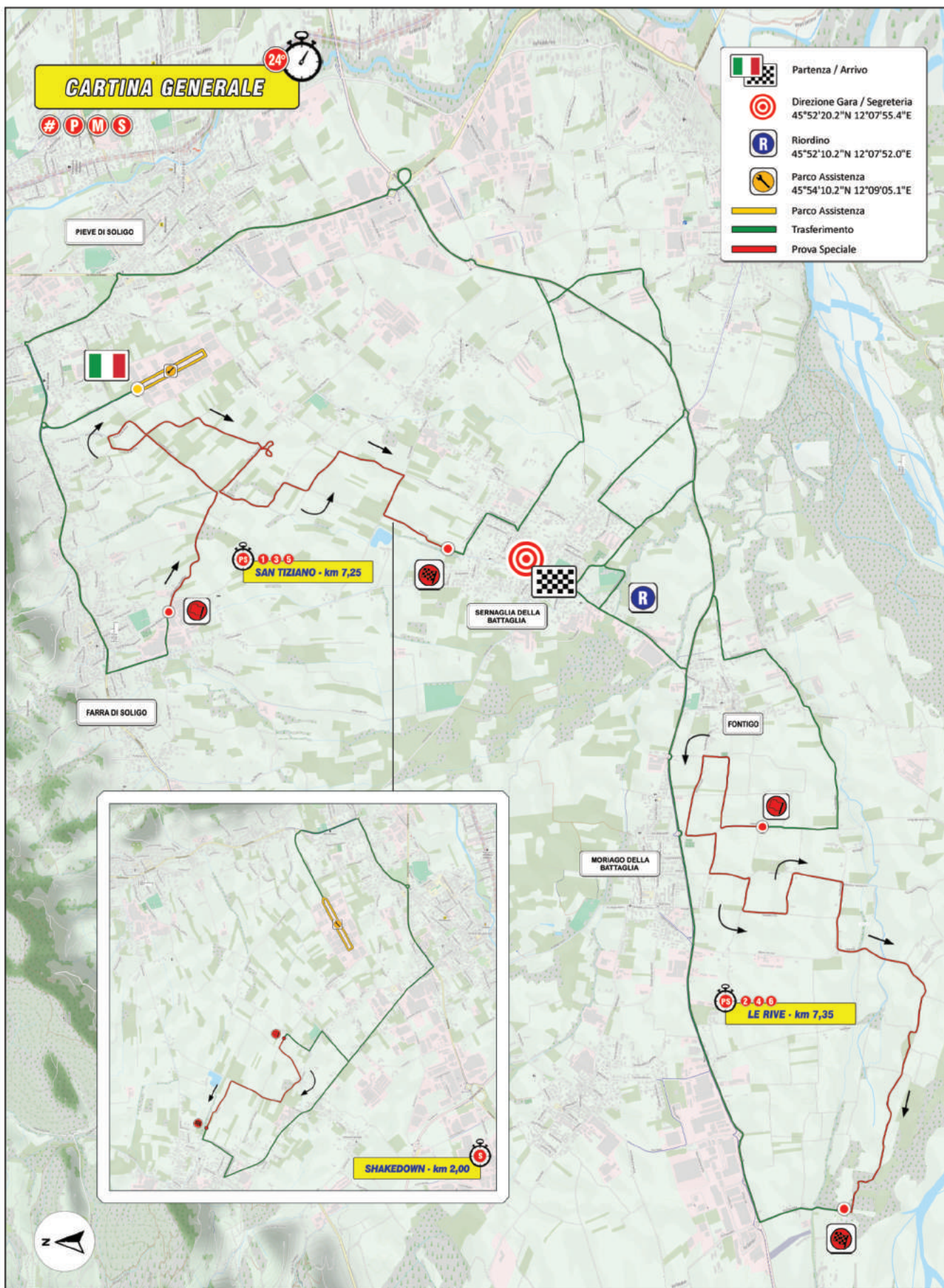



DETTAGLIO P.S.

i "Shakedown"

www.prealpimastershow.net

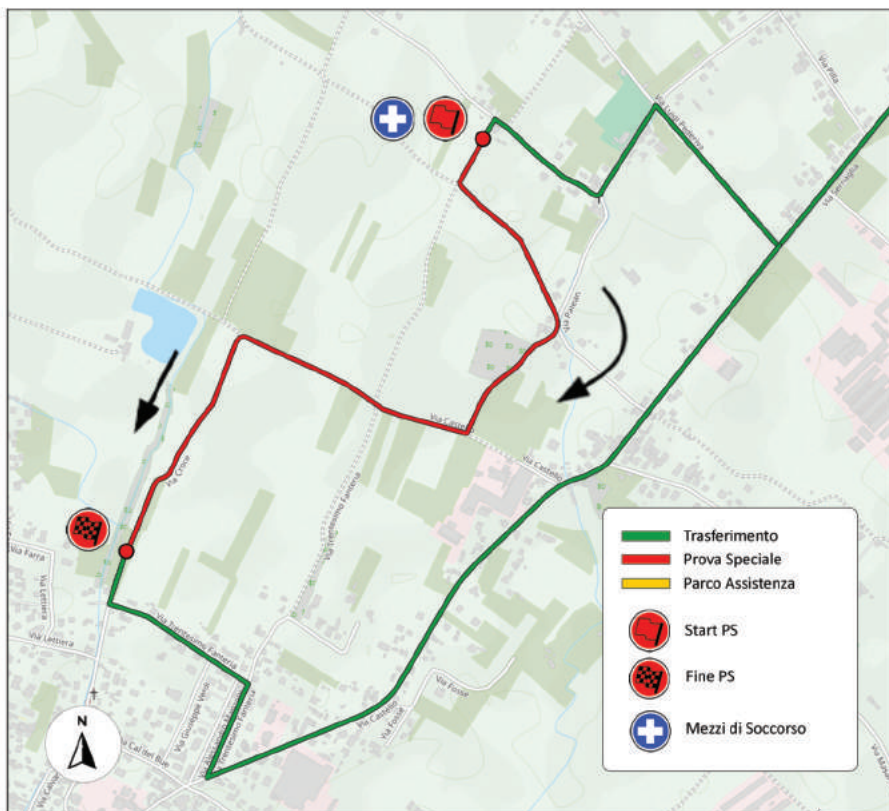

🕒 ORARI

SAB 9 DIC.

DALLE **12:30**

ALLE **16:30**

i DETTAGLI

km 2,00

📍 MAPPA INTERATTIVA



i DESCRIZIONE P.S.

Due chilometri che saranno l'antipasto di un fine settimana a tutto motore fra le campagne del Soligo e le rive del fiume Piave. Ricalcando in parte la prova speciale di San Tiziano, lo shakedown sarà il vero e proprio test per vetture ed equipaggi e sarà altrettanto spettacolare per il pubblico. Partenza su asfalto e subito un bivio sinistro su terra condurrà gli equipaggi verso un paio di allunghi dove scaricare tutte le marce prima di curvare "tondamente" a destra portando subito dopo verso la celeberrima *sinistra dell'acquedotto* che, con la sua staccata *storta* allunga fino ad un impegnativo bivio destro. Un allungo di un centinaio di metri porterà verso una veloce *esse* dopo la quale ci sarà spazio ancora per scaricare tutte le marce fino ad un ultimo bivio sinistro, preceduto da una *staccatona*, che condurrà al fine di questi duemila metri di tecnico e veloce shakedown.

UNA PIZZA DI ALTA QUALITÀ LA TROVI A:



FARRA DI SOLIGO VIA SAN FRANCESCO 47
ANCHE CONSEGNA DOMICILIO

TAKE AWAY:

FALZÈ DI PIAVE VIA PIEVE 3

PIEVE DI SOLIGO VIA VITTORIO EMANUELE 26
CENTRO COMMERCIALE FAMILA



RD MEC
GLOBAL SOLUTION

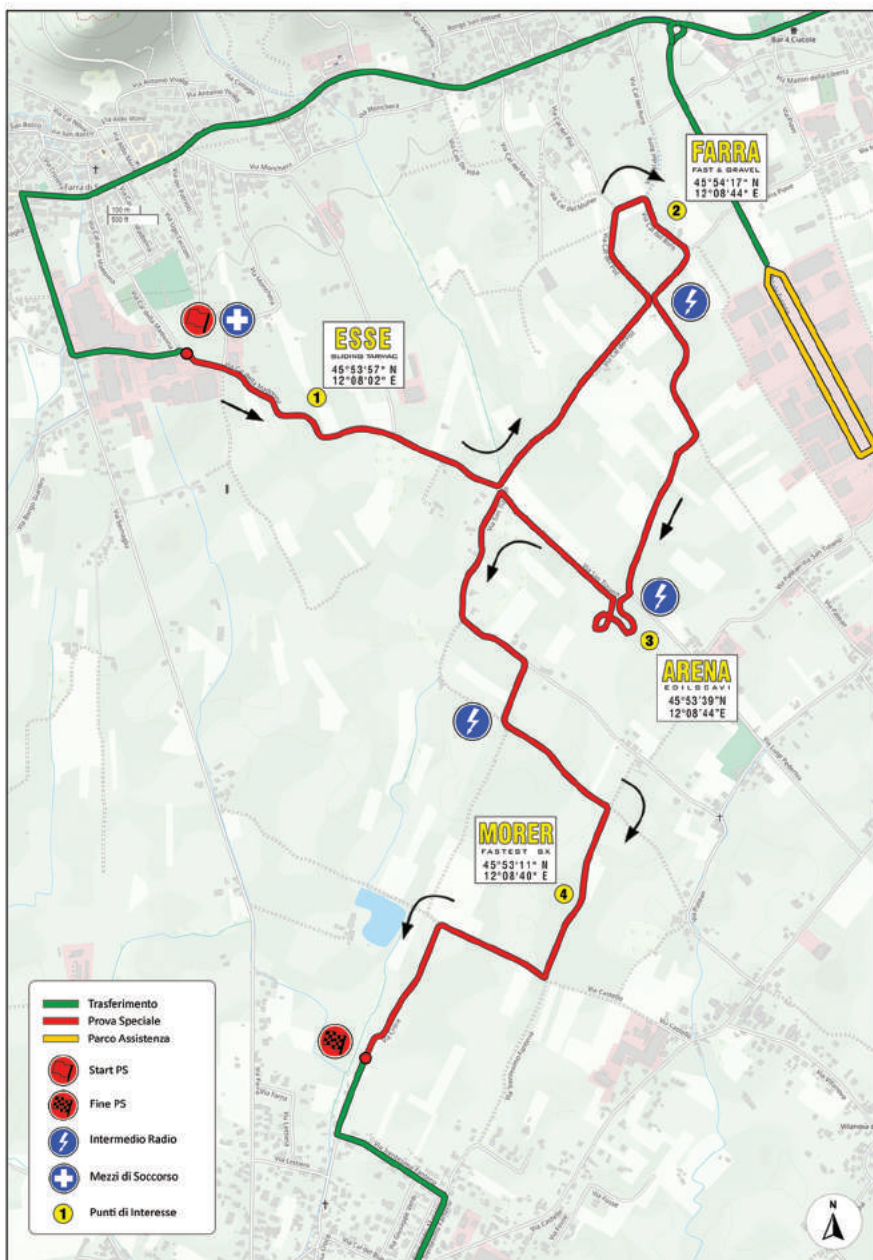

| ORARI P.S. | 1 | 09:10 |
|------------|---|-------|
| | 3 | 12:30 |
| | 5 | 15:40 |

| DETTAGLI | km | 7,20 |
|----------|----|------|
|----------|----|------|

MAPPA INTERATTIVA



VIDEO DELLA P.S.



DESCRIZIONE P.S.

Una prova speciale rivisitata ed accorciata rispetto alle passate edizioni, veloce, spettacolare, con l'immane Arena Edilscavi ed un paio di passaggi da cardiopalma! La partenza della PS a pochi km dal centro di Farra di Soligo è "on tarmac" e lancerà i concorrenti verso un primo tratto asfaltato ① (diventato famoso nel tempo) di una serie di 5/6 curvoni ampi dove le parole "spettacolo" e "traversi" vanno a braccetto. Dopo aver rotto gli indugi con queste impegnative "esse" un veloce tratto asfaltato porterà gli equipaggi verso una staccatona ed il primo dei doppi incroci; una piega a sinistra e dopo un piccolo dosso si riprende a mettere marce ancora su un velocissimo tratto di curve *da pelo* sino ad arrivare ad un secco bivio sinistro ed a guadagnare finalmente la terra! Il successivo chilometro e mezzo è tutto da apnea tra qualche bivio stretto e qualche spazzolata fulminea; uno dei tratti ② più *caldi* della ps che da sempre richiama moltissimi appassionati e che porterà i concorrenti, dopo averlo affrontato, verso sud in direzione *cava*. Oltrepastato l'intermedio, un fondo ghiaioso accoglierà gli equipaggi e li porterà a percorrere una serie di curvoni dove una guida precisa sarà la più redditizia, per poi lanciarsi fino all'Arena Edilscavi. ③ Dopo 750 metri di spettacolari curve e controcure, un sottopasso ed un ponte dove non sarà difficile staccare le ruote da terra, la ps prosegue verso nord per guadagnare in fretta poi, la parte bassa. Un ultimo tratto asfaltato spezzato da un paio di accenni da fare pieni, una destra secca porterà con un balzo nel vuoto all'ultimo tratto di prova verso il vero punto clou del Master Show: *il Morer!* ④ Una destra velocissima con un vecchio gelso sul punto di corda che lancerà (letteralmente!) gli equipaggi verso gli ultimi due velocissimi tratti prima del fine ps. Due curve secche, una destra ed una sinistra, per mettere alla frusta uomini e mezzi nell'ultima ed impegnativa *esse* tra i vigneti fino ad arrivare a conclusione una entusiasmante Prova Speciale!

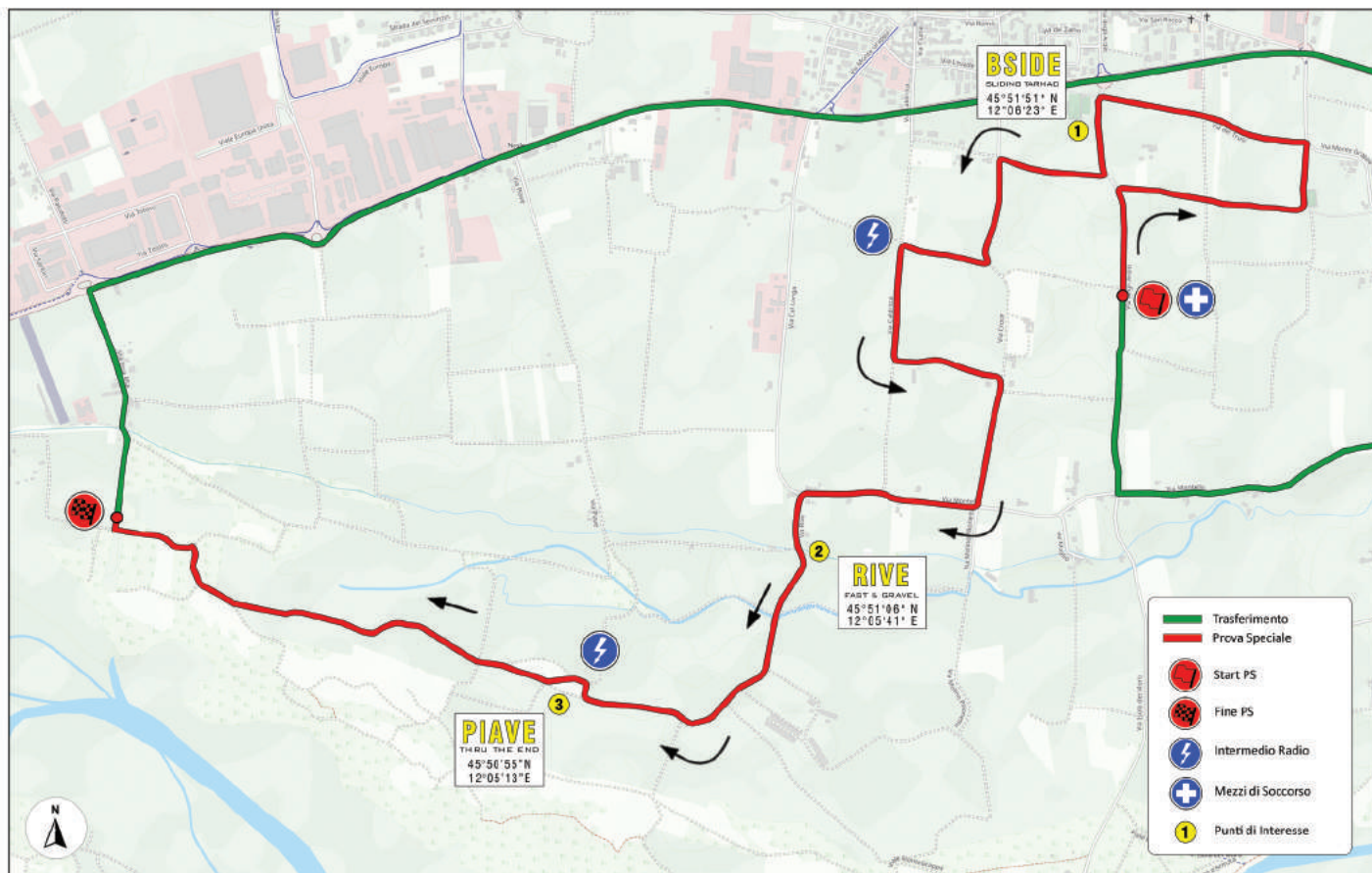

| | | | |
|----------|-------------------|-----------|--------------|
| 🕒 | ORARI P.S. | 2 | 09:45 |
| | | 4 | 13:05 |
| | | 6 | 16:15 |
| i | DETTAGLI | km | 7,25 |

📍 MAPPA INTERATTIVA



📺 VIDEO DELLA P.S.



***i* DESCRIZIONE P.S.**

Dopo oltre un decennio ritorna la mitica PS "Le Rive", prova speciale che ha contribuito a scrivere la storia del Rally Prealpi Trevigiane Terra oltre che del Prealpi Master Show e che cambia completamente il ritmo imposto dal precedente tratto cronometrato di San Tiziano: qui si corre forte! Lo start, posto a poche centinaia di metri dal centro di Fontigo, fa rompere gli indugi con una veloce sinistra su asfalto che si tuffa subito su di un bivio destro guadagnando lo sterrato che con una serie di destre e sinistre da "pelo" porta verso il celebre bivio del cimitero. Un paio di cambi di direzione e riguadagnato un breve tratto asfaltato si torna sulla terra, **1** che questa volta ha tutta un'altra consistenza: un biliardo di ghiaia finissima che porterà i concorrenti ad un altro cambio di direzione e che li lancerà progressivamente verso la parte bassa della prova speciale attraversando uno spettacolare viale alberato e sfiorando una destra velocissima che farà guadagnare il secondo e ultimo tratto asfaltato di speciale. Poco meno di un chilometro di nastro catramato che culminerà nell'insidioso passaggio delle case dove l'imperativo sarà non sbagliare. **2** Un piccolo dosso segna l'inizio degli ultimi due chilometri di prova speciale; un tratto in leggera discesa con un paio di curvoni veloci da flat-out porterà gli equipaggi verso gli sterrati più insidiosi della zona golenale del fiume Piave con un altro cambio di fondo e di ritmo spezzato da un paio di bivi ravvicinati **3** oltre i quali si corre via! Attraversati un paio di veloci allunghi tra i vigneti e le coltivazioni la pievese si sposta nell'ultima sezione molto tecnica, all'interno di una fitta boscaglia, caratterizzata da una serie di curve cieche e brevissimi rettilinei dove la migliore interpretazione farà di sicuro la differenza. Dopo un ultimo allungo, una staccata impegnativa ed un bivio secco a destra, la prova termina con i suoi 7,25 chilometri da correre tutti d'un fiato!

MEMORIAL GIANFRANCO COLFERAI

Quando si parla di navigatori trevigiani della vecchia scuola, fra i tanti nomi che hanno riempito gli albi d'oro di gare nazionali ed internazionali spicca quello di Gianfranco Colferai. Un navigatore d'altri tempi con una smisurata passione per i rally e per il motorsport con cui abbiamo avuto l'onore ed il piacere di collaborare e condividere tutti i momenti più significativi del Prealpi Master Show, fin dalla prima edizione.

Una persona che si è spesa molto per il nostro amato sport, fino ad arrivare a ricoprire la figura di Delegato Sportivo all'interno dell'Automobile Club di Treviso, supportando gli sportivi di tutta la provincia. Ed è in sua memoria che il trofeo a lui intitolato andrà al navigatore che meglio si sarà distinto durante la gara.

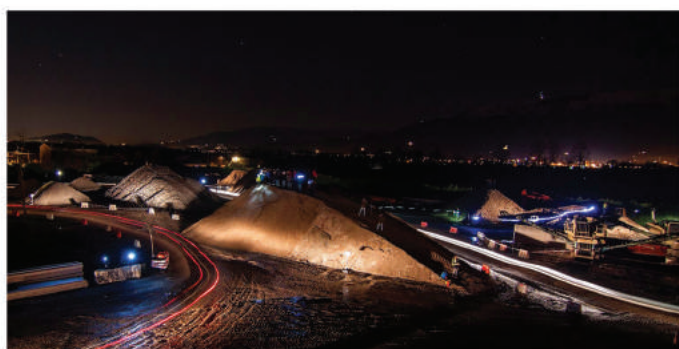

TROFEO MAURIZIO E GIANFRANCO CASAGRANDE

L' Arena Edilscavi è un must del Prealpi Master Show e suggella la grande amicizia che lega il Motoring Club alla famiglia Casagrande. Amici con la A maiuscola disposti a notti insonni ed "missioni impossibili" in nome di una smisurata passione per i motori; amici a cui il "Master" riserva un trofeo in memoria di Maurizio e Gianfranco Casagrande che vedrà premiato l'equipaggio durante i tre passaggi della PS "San Tiziano" si sarà contraddistinto per maggiore spettacolarità all'interno dell'Arena Edilscavi.

TROFEO ORESTE CODELLO

Per gli appassionati non più giovanissimi e che ricordano le epiche battaglie lungo la vecchia PS "Le Rive" un luogo su tutti è stato significativo e precedeva da sempre il fine prova. Quel luogo ormai dismesso da tempo, era il *Crossodromo di Oreste*. Oreste, un grande appassionato e amico del Motoring Club, negli anni ruggenti ha messo la passione ed il cuore per questo sport, davanti a tutto diventando da subito un riferimento ed un punto saldo per numerose edizioni del Prealpi Master Show. All' equipaggio che lungo i tre passaggi della PS "Le Rive" si sarà contraddistinto per la spettacolarità, andrà il primo Trofeo Oreste Codello.





GRUPPO
DISTRIBUZIONE
PETROLI S.R.L.



EUROLAYING
PROFESSIONISTI DELLA POSA



Fassina
AUTOMOTIVE

RossettoMotors
AUTOMOBILI DAL 1963

veneta nastri
CENTRO SERVIZI LAMIERE

BORDIN
MOTORSPORT EQUIPMENT



SERENA
WINES 1881



Carpenè Caterina
Giornali e Tabacchi
via Guglielmo Marconi 46
Vittorio Veneto (TV)

2ND TROPHY - "SECONDO" ANGELO DE LUCA

"Secondo": Un nome, una garanzia. Apparentemente fumantino e brontolone ma invece con un cuore grande, grande tanto quanto la sua passione per le corse e per il "suo" Motoring. Un grande amico, che di acqua sotto i ponti del Motoring Club ne ha vista passare parecchia durante i suoi decenni passati a battegiare, inventare, organizzare, creare sempre con l'entusiasmo di un "bocia" assieme a tutti i compagni della vecchia guardia, prima, ed assieme alle nuove giovani leve, dopo.

Una persona preziosa all'interno della nostra "famiglia", che da qualche anno ci accompagna e ci segue dall'alto ed a cui abbiamo dedicato un particolare trofeo, che verrà assegnato al primo equipaggio classificato.



MOTORING CLUB. E' PASSIONE. DAL 1978

In una uggiosa giornata d'autunno il 1 novembre 1978 nasceva ufficialmente il Motoring Club Sernaglia. Un gruppo fondato da un manipolo di appassionati un po' fuori di testa (Gabriele, Oli, Fioche, Diego, Gigi e John) che in quel primo novembre decise di mettere in piedi quello che negli anni sarebbe diventato un vero e proprio punto di riferimento per l'automobilismo sportivo tri-veneto, nazionale ed internazionale. Nato inizialmente sotto le vesti di un Ferrari Club, dopo aver vissuto un periodo intenso seguendo in lungo e in largo per il mondo i Gran Premi di Formula Uno, ben presto il Motoring Club abbandona le corse in circuito ed inizia a seguire le corse su strada. Comincia da qui la storia rallystica del Motoring Club che si soleva ritrovare ogni



santo venerdì nella sede storica di via Patean a Sernaglia della Battaglia. Gli anni sono quelli ruggenti, quelli dove i rally nel territorio trevigiano nascono come funghi, a corredare un sottobosco di appassionati, di piloti e di piega-scocche votati a qualsiasi santo, veramente unico. Anni d'oro, di epiche trasferte mondiali, di conoscenze internazionali e di grandi amicizie con i "flying finn". Henry Toivonen, Juha Kankkunen, Tommi Makinen sono stati parte importante del Motoring Club ed hanno contribuito a farlo prosperare, arrivando

a collaborare per far crescere le più recenti stelle mondiali quali Mikko Hirvonen e Jari-Matti Latvala. Con una Subaru Impreza di Gruppo N infatti sono state numerose le partecipazioni mondiali a supporto di questi due giovani finlandesi dal piede pesante ed oltre a queste apparizioni mondiali, con il velocissimo Teemu Arminen, arriva anche l'entusiasmante vittoria del Trofei Italiano Terra nel 2010. Ma accanto all'attività agonistica sono nati anche i tre gioielli del Motoring Club: il Rally Prealpi Trevigiane Asfalto, il Rally Prealpi Trevigiane Terra ed il Prealpi Master Show, quest'ultimo inizialmente nato sotto le vesti di Challenge Terra ed arrivato ai gioni nostri come uno degli appuntamenti rallystici immancabili nel finale di stagione. In breve questa è la storia del Motoring Club, nato, cresciuto e coltivato a suon di passione; con lo sguardo sempre fisso al futuro senza mai dimenticare il passato e le sue gloriose origini!

ISTRUZIONI PER IL PUBBLICO IN PROVA SPECIALE

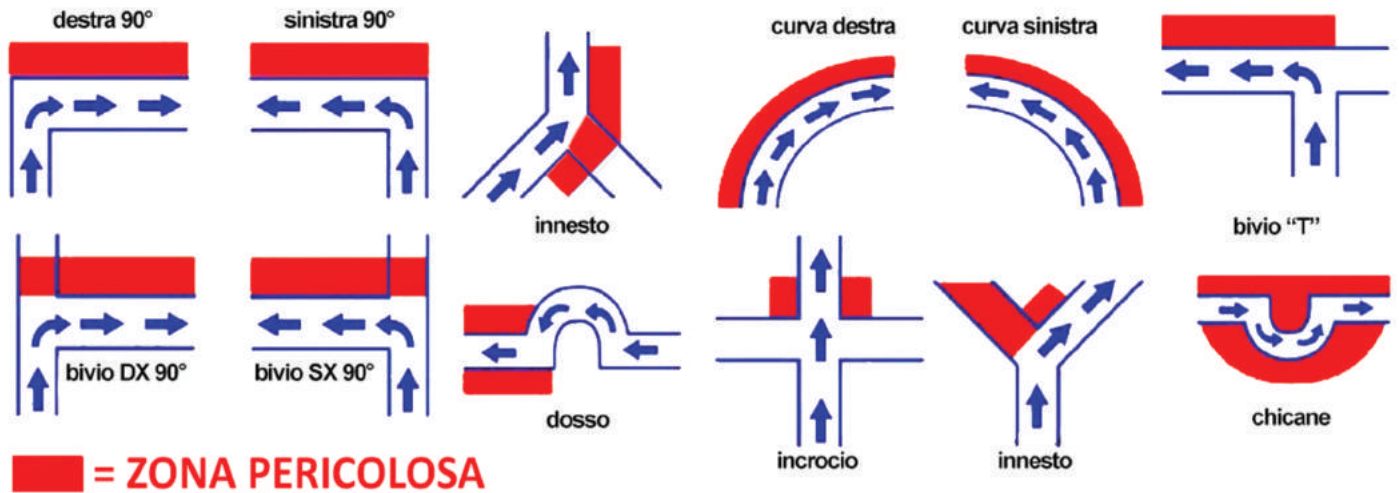

- **NON** Stare sul tracciato di gara
- **NON** Stare sotto il livello della strada
- **NON** Stare nelle zone vietate
- **NON** Giocare con la tua sicurezza e quella degli equipaggi
- **NON** Rimuovere segnali o picchetti
- **NON** Essere tu quello che fa annullare la prova!

- **Aspettati l'inaspettabile**
- **Lasciati dello spazio per muoverti velocemente**
- **Ascolta le macchine in arrivo**
- **Tieni i bambini sotto controllo**
- **Tieni i cani a guinzaglio**
- **Ascolta e pratica le direttive dei commissari di percorso**

ABBI CURA

- **Di te stesso e di chi ti sta attorno**
- **Della PS e delle proprietà altrui**
- **Del Rally**
- **Della natura e dell'ambiente**